



Vinculando talentos para un futuro sostenible

CONGRESO CREA REGIÓN SUDOESTE



REGIÓN SUDOESTE

Investigación en la Región Sudoeste. Aprendizajes y principales desafíos:

En las empresas



Principales desafíos

- Competitividad
- Sistematización de la información
- Traspaso generacional



Competitividad

- Adaptación a los escenarios.
- Necesidad de aumentar productividad y eficiencias.
- Continuo desarrollo personal



Evolución de rindes SUO

Trigo: rendimiento histórico

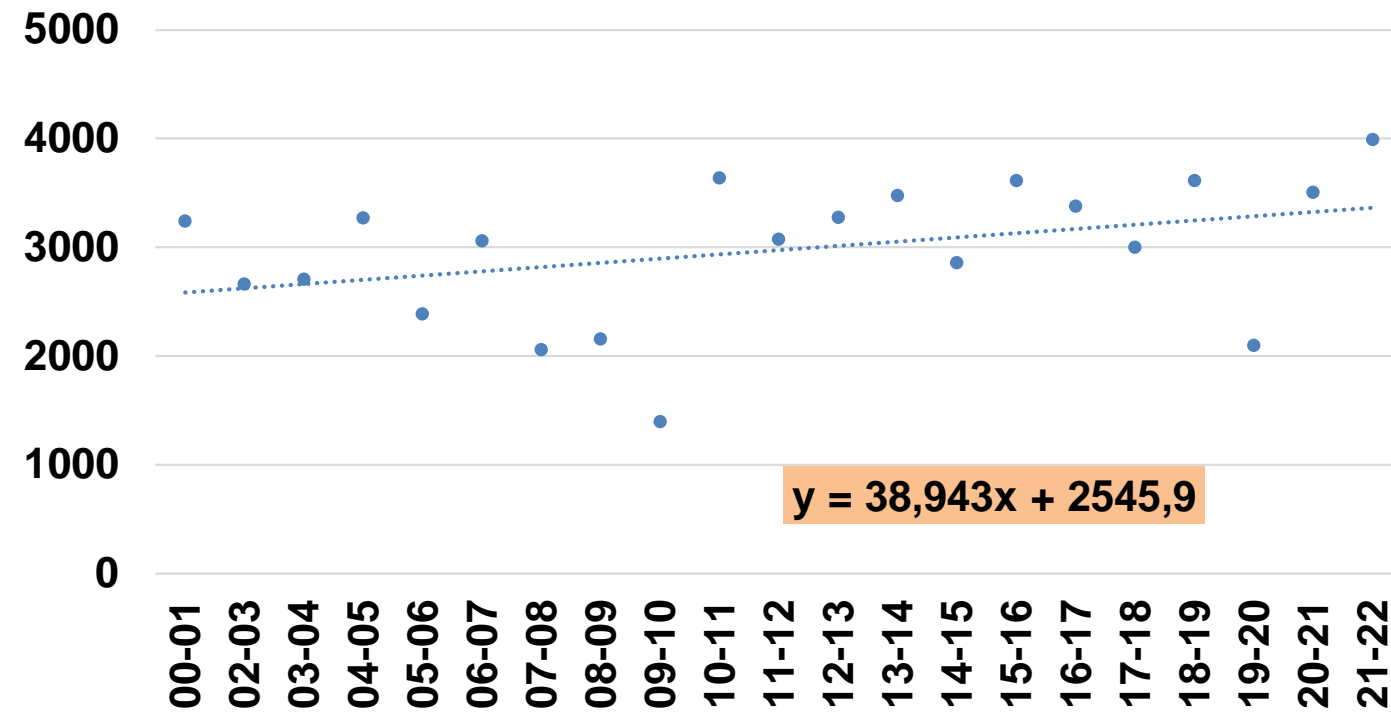

Cebada: rendimiento histórico

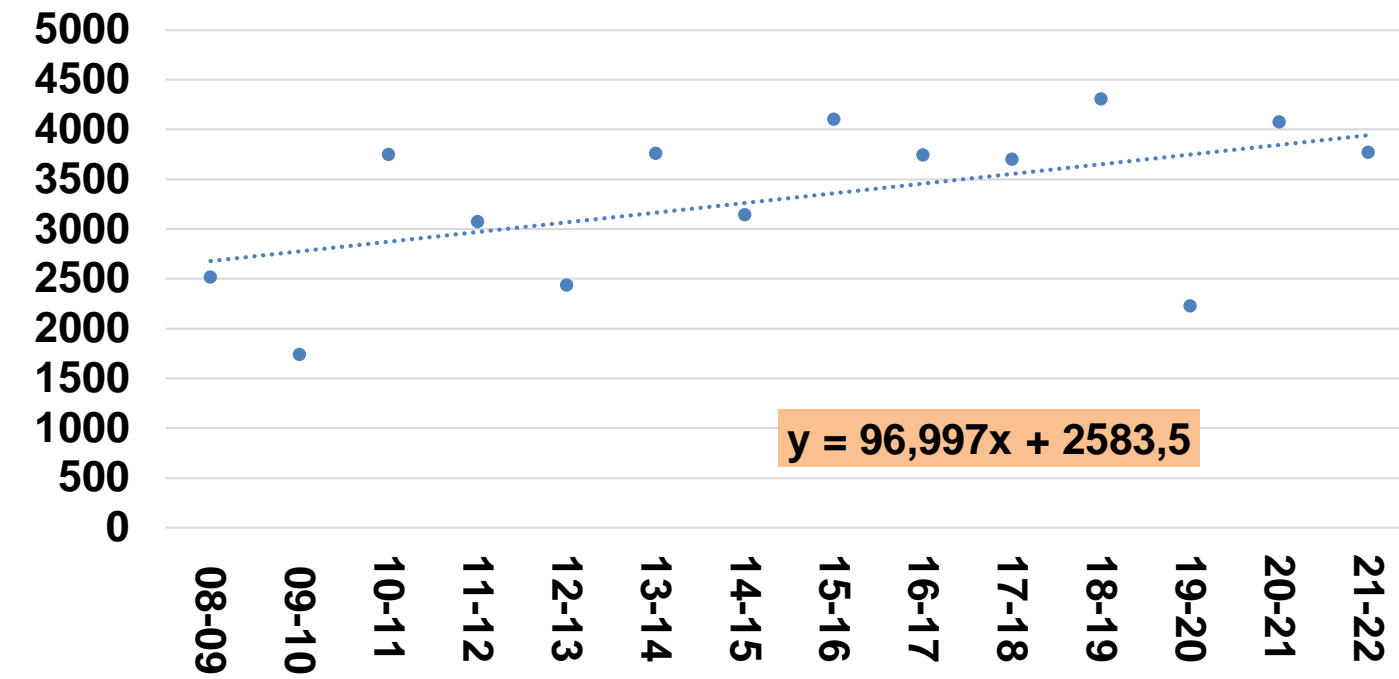

Soja: rendimiento histórico

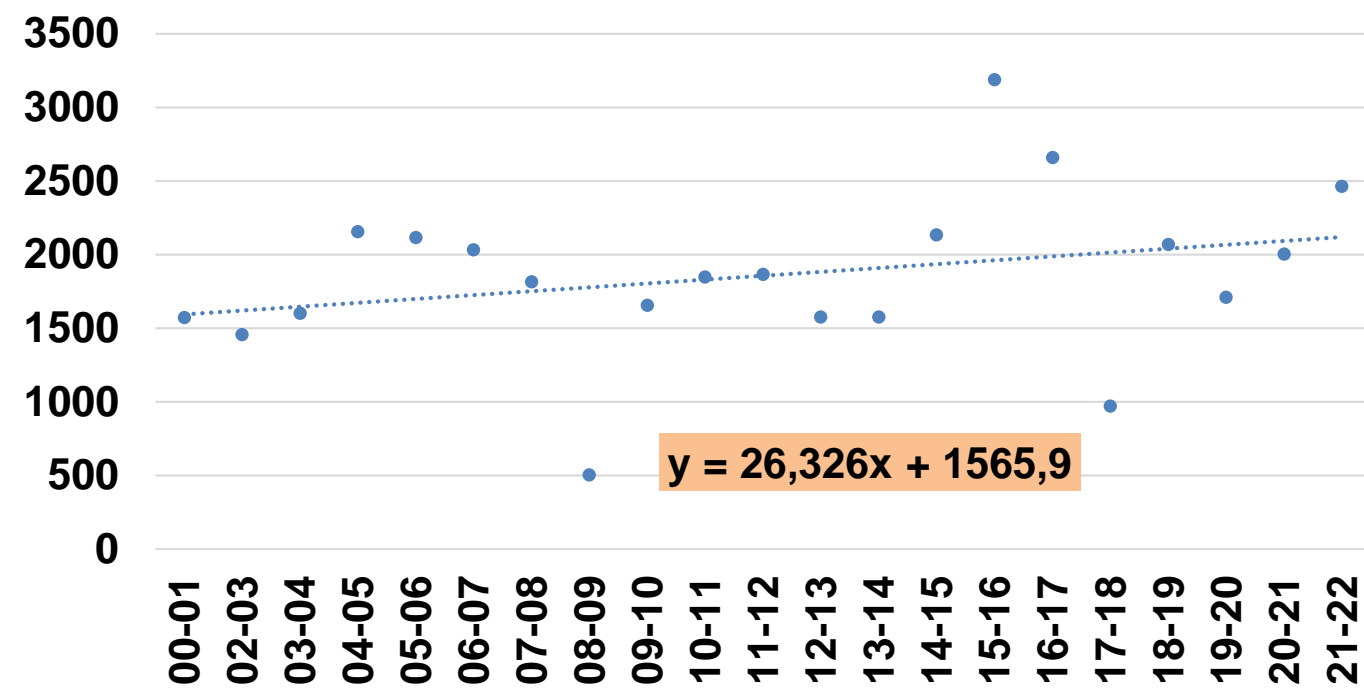

Girasol: rendimiento histórico

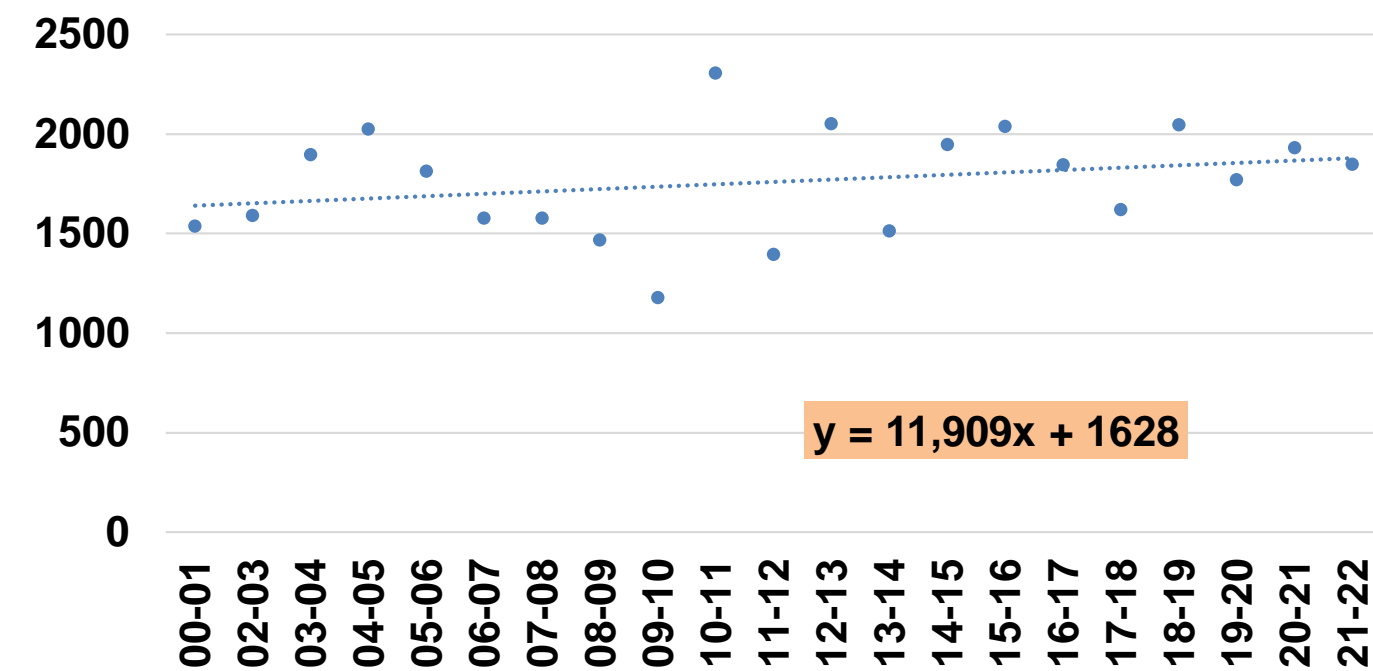

Evolución de rinde y superficie

Maíz: rendimiento histórico

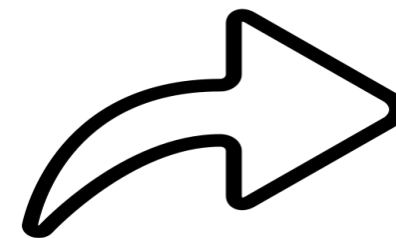
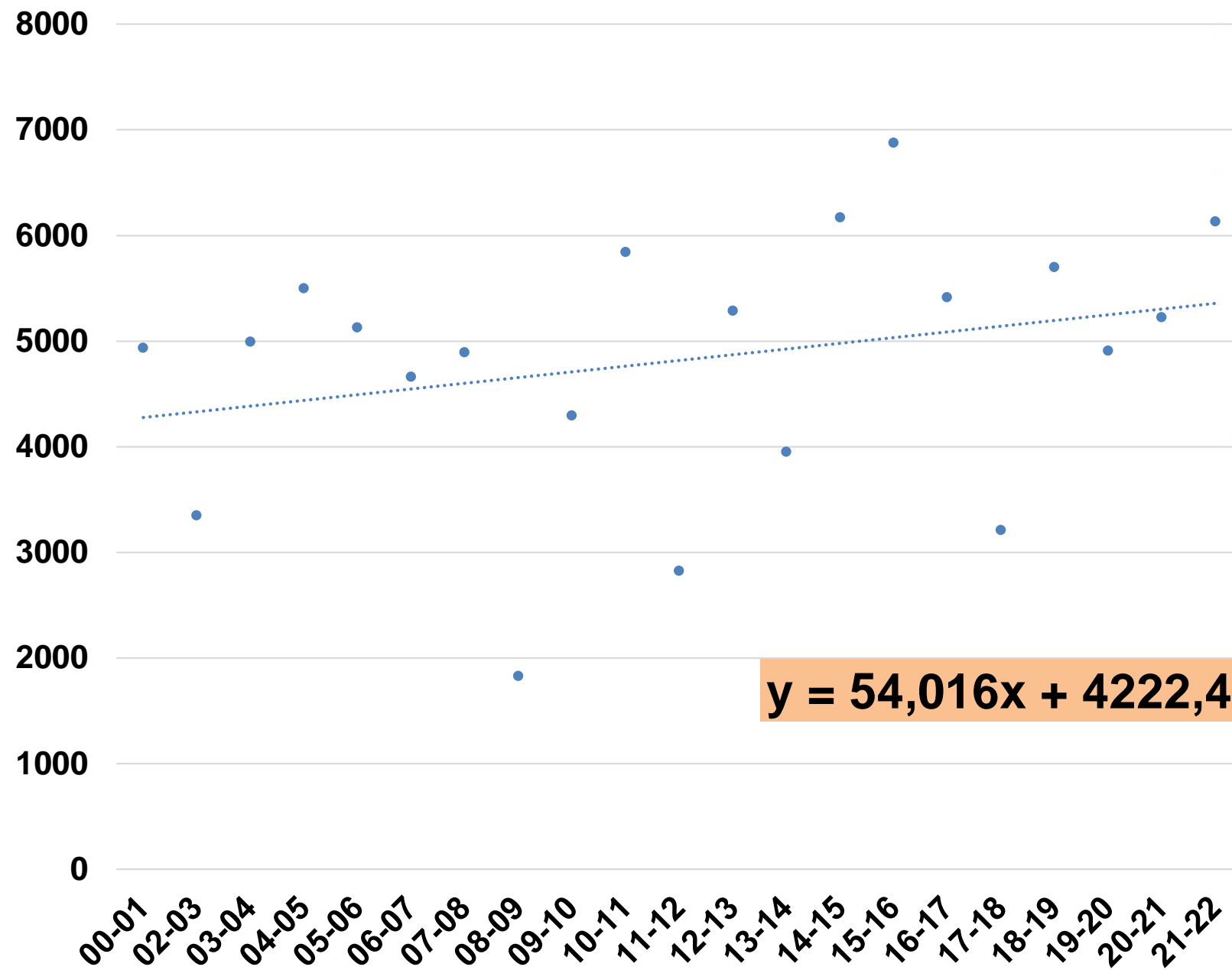

Superficie histórica maíz (has)

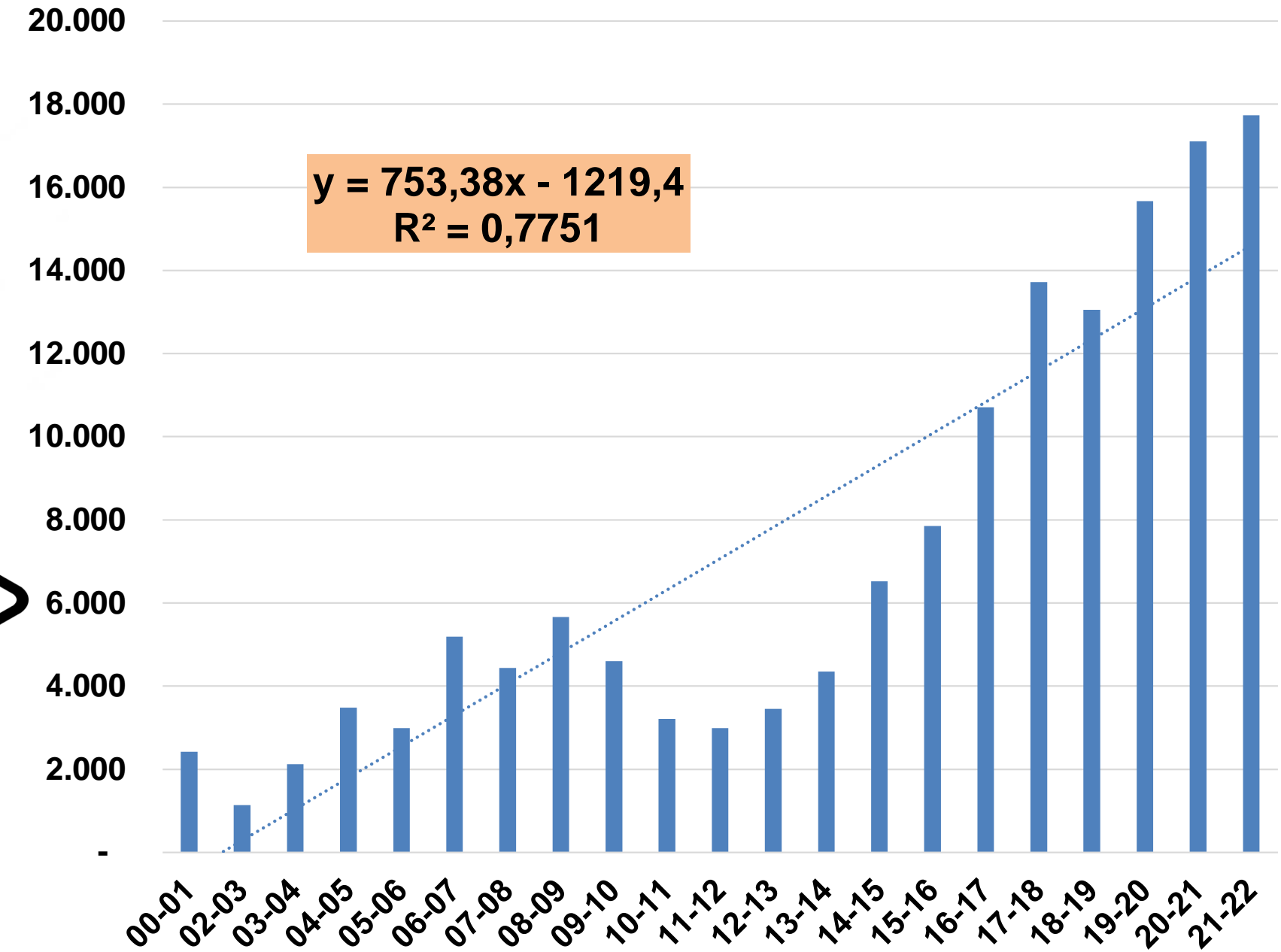

Importancia de las tecnologías en fina

- **Elección de variedad → + 130 U\$S/Ha.**
- **Subdosificación de N – entre 25 y 35 U\$S/Ha.**
- **Fecha de siembra – 30/50 U\$S/ha.**
- **Micronutrientes, fungicidas y curasemillas → 10/50 U\$S/Ha.**



Importancia de las tecnologías en gruesa

- **Elección de híbrido:**
 - 30% en girasol.
 - 12% en maíz.
- **Densidad óptima - fecha de siembra.**
 - Costos bajan hasta 60 U\$S/ha.



Negocio ganadero – tradición SUO

- Gran importancia de la variable **PRECIO.**
- Esfuerzo en producir la mayor cantidad de **kilos al menor costo** posible.
- **NO hablamos de gastar poco.**
- Generalmente esto está muy alineado con **producir más forraje** – que es el alimento más barato.



¡Curar semillas en verdeos de invierno!

Costo del tratamiento curasemilla y beneficio marginal

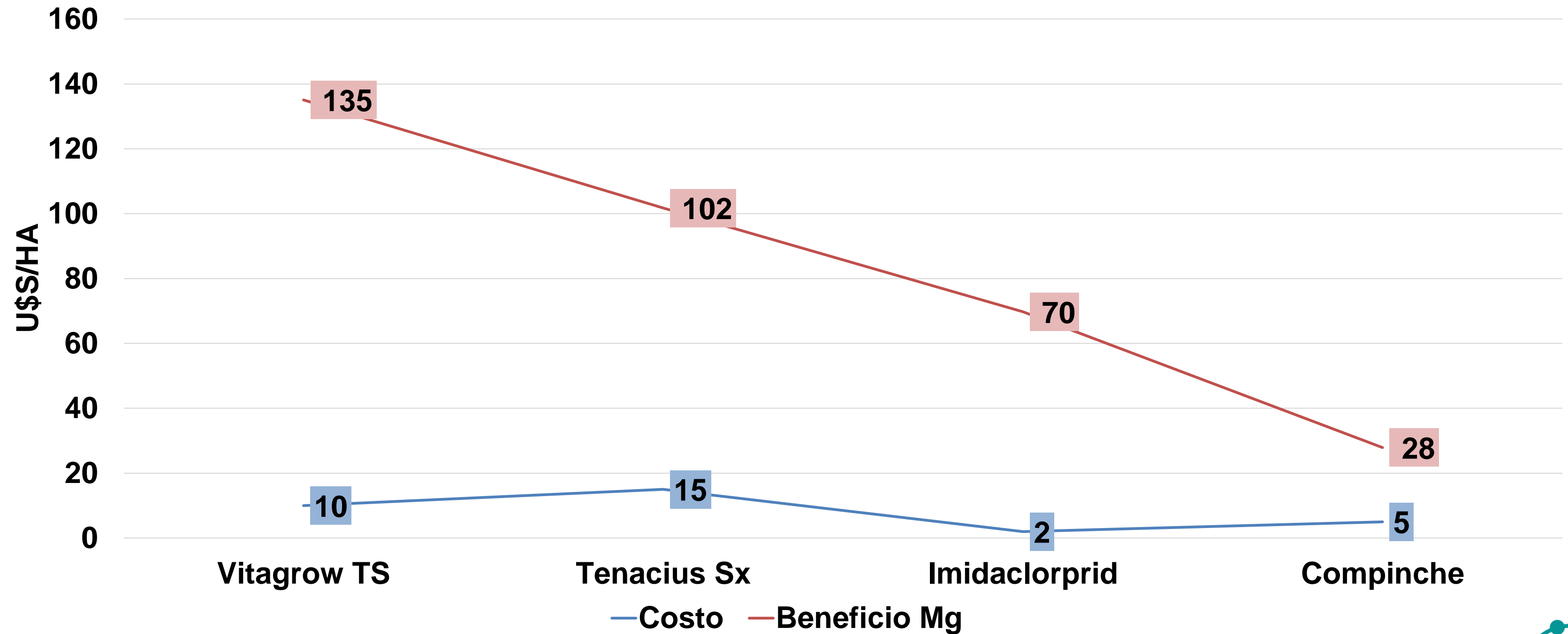

Elección de variedades

Producción kg/ha y beneficio marginal U\$S/ha – Variedades Promedio Suarez-Laprida

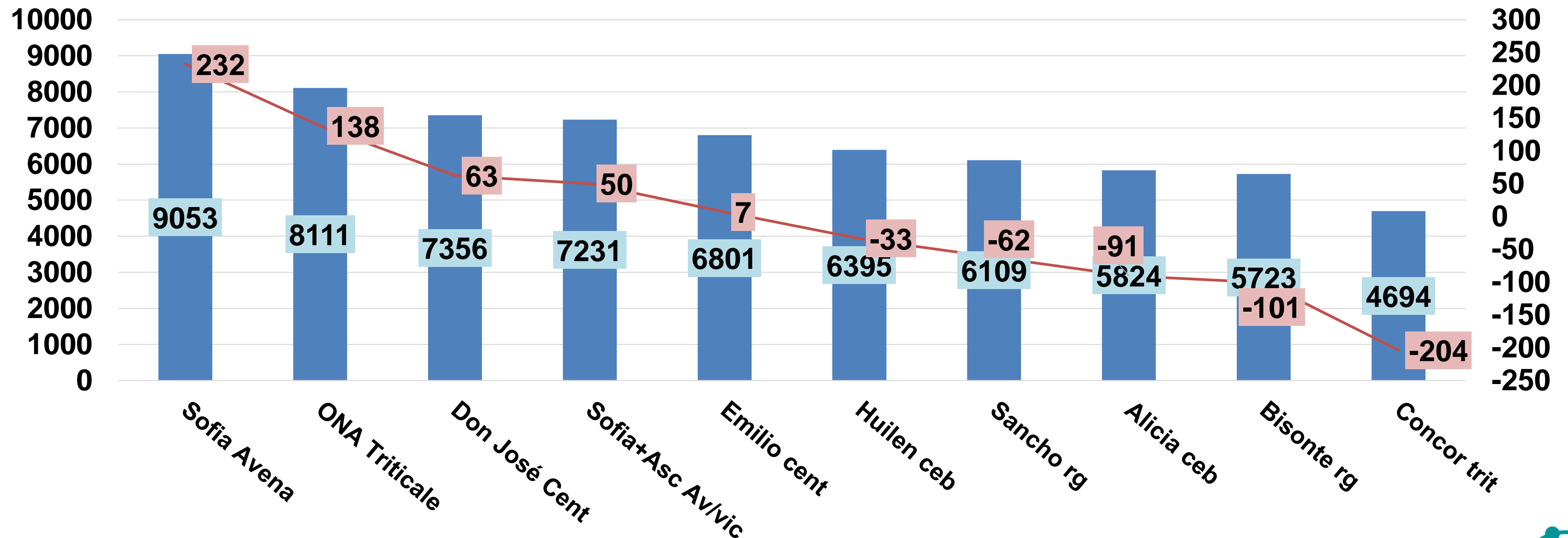

Voleos de avena sobre maíces

Margen bruto voleo 3 Cardos U\$S/HA – Intensificación de las rotaciones.

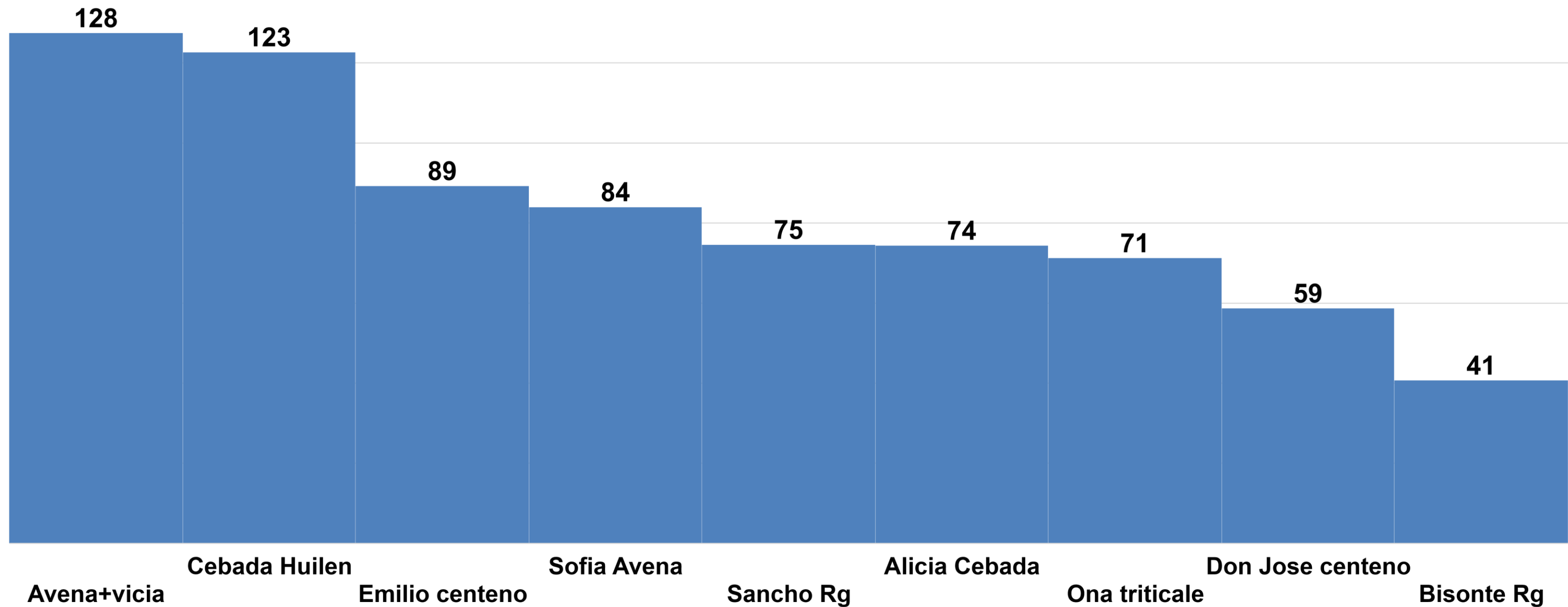

Sistematización de la información.

- Información de calidad para la toma de decisiones.
- Planificación impositiva y financiera
- Reportes a socios.



Traspaso generacional

- ¿Quién va a seguir eso que tanto costo construir?
- Delegar y ordenar a tiempo.
- Contagiar





Vinculando talentos
para un futuro sostenible

CONGRESO CREA REGIÓN SUDOESTE

¡Muchas Gracias!

Tomás Furmento

tfurmento@gmail.com

11 5818-0734